

Obec Tomice zveřejňuje,

ve smyslu §39, odst. 1 zákona o obcích č.128/2000 Sb., ve znění pozdějších předpisů,

Záměr prodeje pozemků

část pozemku č.821/1 o výměře 298 m² druh pozemku – ostatní plocha – ostatní komunikace

veškeré pozemky se nachází v k.ú. Tomice u Dolních Kralovic.

Občané mohou předložit na obecní úřad své připomínky a nabídky ve lhůtě do 15 dnů od vyvěšení na úřední desce. Po uplynutí 15-ti denní lhůty rozhodne v této věci zastupitelstvo obce Tomice.

Jana Machyánová

starostka obce

V Tomicích dne: 16.3.2022

Úřední deska:

Vyvěšeno dne: 16.3.2022

Sejmuto dne: 4.4.2022

Elektronická úřední deska:

Vyvěšeno dne: 16.3.2022

Sejmuto dne: 4.4.2022

OBEC TOMICE

257 68

IČ: 00508349 (1)

VÝKAZ DOSAVADNÍHO A NOVÉHO STAVU ÚDAJŮ KATASTRU NEMOVITOSTÍ

Dosavadní stav				Nový stav										
Označení pozemku parc. číslem	Výměra parcely		Druh pozemku Způsob využití	Označení pozemku parc. číslem	Výměra parcely		Druh pozemku Způsob využití	Typ stavby Způsob využití	Zpús. určení výměr	Porovnání se stavem evidence právních vztahů				
	ha	m ²			ha	m ²				Díl přecnazí z pozemku označeného v katastru nemovitosti		Číslo listu vlastnictví	Výměra dílu	
										ha	m ²			
st. 88	5	81	zast.pl.	st. 88	8	79	zast.pl.	č.p. 69 rod.dům	0	st. 88 821/1	73 10001	5 2	81 98	celá a
821/1	21	01	ostat.pl. ostat. komunikace	821/1	18	03	ostat.pl. ostat. komunikace		0	821/1	10001	18	03	
	26	82			26	82								

<h3>GEOMETRICKÝ PLÁN pro</h3> <p><i>změnu obvodu budovy, vyznačení budovy, změnu hranice pozemků</i></p>	Geometrický plán ověřil úředně oprávněný zeměměřický inženýr: Jméno, příjmení: <i>Ing. Bohumil Novák</i>	Stejnopis ověřil úředně oprávněný zeměměřický inženýr: Jméno, příjmení: <i>Ing. Bohumil</i>
	Číslo položky seznamu úředně oprávněných zeměměřických inženýrů: <i>1377/95</i>	Číslo položky seznamu úředně oprávněných zeměměřických inženýrů: <i>1377/95</i>
	Dne: <i>7. března 2022</i> Číslo: <i>85/2022</i>	Dne: <i>15. březen</i> Číslo: <i>190/2022</i>
	Náležitosti a přesnosti odpovídá právním předpisům.	
Vyhotovitel: <i>Ing. Dagmar Olišarová Koželská 205 584 01 Ledeč nad Sázavou</i>	Katastrální úřad souhlasí s očíslováním parcel.	
Číslo plánu: <i>220-98/2021</i>	KÚ pro Středočeský kraj KP Benešov Mgr. Eva Kuklíková PGP-488/2022-201 2022.03.14 08:59:06 CET	
Okres: <i>Benešov</i>		
Obec: <i>Tomice</i>		
Kat. území: <i>Tomice u Dolních Kralovic</i>		
Mapový list: <i>Ledeč nad Sázavou 8-9/14</i>		
Dosavadním vlastníkům pozemků byla poskytnuta možnost seznámit se v terénu s průběhem navrhovaných nových hranic, které byly označeny předepsaným způsobem: <p style="text-align: center;"><i>viz seznam souřadnic</i></p>		

Detail A

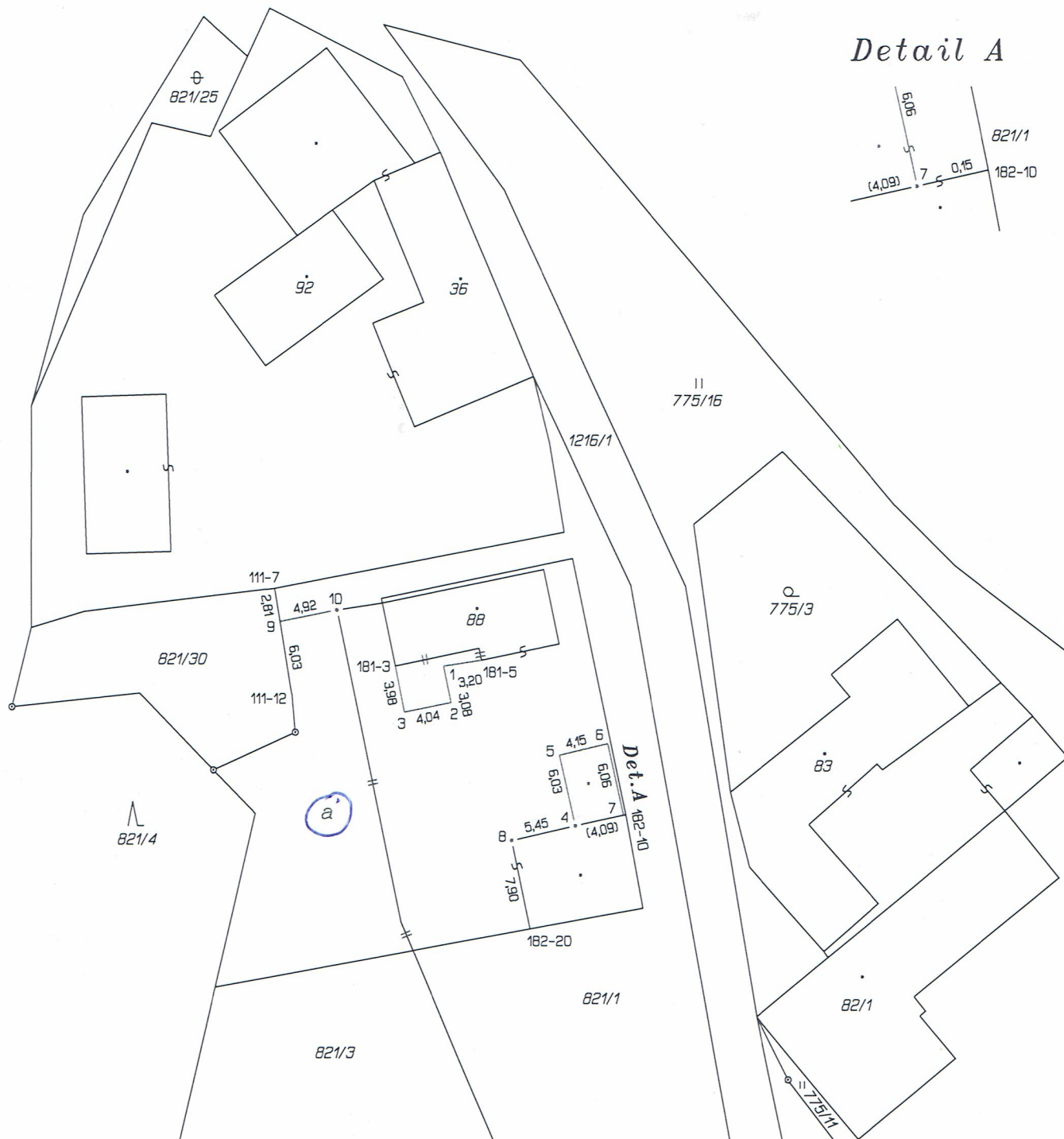

Seznam souřadnic (S-JTSK)

Číslo bodu	Souřadnice pro zápis do KN			Souřadnice určené měřením		Poznámka
	Y	X	Kód kv.	Y	X	
111-7	696610.00	1098922.61	8			hřebík
111-12	696608.59	1098931.36	3			původní roh tarasu
181-3	696599.97	1098929.01	3			původní roh budovy
181-5	696592.79	1098928.56	3			původní roh budovy
182-10	696580.80	1098941.36	8			původní roh budovy
182-20	696588.76	1098950.79	8	696588.67	1098951.18	původní roh budovy
1	696595.92	1098929.05	3			roh budovy
2	696595.30	1098932.05	3			roh budovy
3	696599.23	1098932.84	3			roh budovy
4	696584.99	1098942.29	3			roh budovy
5	696586.31	1098936.42	3			roh budovy
6	696582.29	1098935.48	3			roh budovy
7	696581.00	1098941.40	3			roh budovy
8	696590.30	1098943.47	3			roh budovy
9	696609.56	1098925.34	8			roh tarasu
10	696604.82	1098924.40	3			původní roh tarasu

Souřadnice bodů na dosavadní hranici pozemku určené měřením v terénu budou pro zápis do katastru nemovitostí upraveny podle dosavadního určení hranice lomovými body s kódem charakteristiky kvality souřadnic vyšším než 3. Důvodem je nerealizované zpřesnění této hranice, ke kterému je nutné doložit listinu prokazující shodu vlastníků na jejím průběhu [§ 50 odst. 1 písm. a) katastrálního zákona].